



ΕΛΛΗΝΙΚΗ ΔΗΜΟΚΡΑΤΙΑ
ΠΕΡΙΦΕΡΕΙΑ ΝΟΤΙΟΥ ΑΙΓΑΙΟΥ
ΓΕΝΙΚΗ ΔΙΕΥΘΥΝΣΗ ΑΝΑΠΤΥΞΙΑΚΟΥ ΠΡΟΓ/ΜΟΥ,
ΠΕΡΙΒΑΛΛΟΝΤΟΣ & ΥΠΟΔΟΜΩΝ
ΔΙΕΥΘΥΝΣΗ ΤΕΧΝΙΚΩΝ ΕΡΓΩΝ ΚΥΚΛΑΔΩΝ

Ερμούπολη : 08-01-2015
Αριθ. Πρωτ. Τ.Υ. οικ: 2206/31

ΚΟΙΝ :
Ως Πίνακα Αποδεκτών

για δημοσίευση της παρούσας ανακοίνωσης

Ταχ. Δ/ση : Πλ. Λαϊκής Κυριαρχίας 3
Ταχ. Κώδικας : 841 00 Ερμούπολη
Πληροφορίες : Ζαράνη Μαργαρίτα
Τηλέφωνα : (22813) 62724
FAX : (22810) 84124
E-mail : margarita.zarani@5114.syzefxis.gov.gr

\\Kykrsrv001\common\ΟΔ.ΔΙΚΤΥΟ\ΠΑΡΟΣ\ΑΔΕΙΕΣ ΔΙΕΛΕΥΣΗΣ\Χορήγηση
δικαιώματος διέλευσης στην Πάρο (αρχική αίτηση 30.09.2014)\δημοσιοποίηση
εργασιών.doc

ΘΕΜΑ: Δημοσίευση αιτήματος παρόχου τηλεπικοινωνιών για την χορήγηση δικαιώματος διέλευσης σε δημόσια και κοινόχρηστα ακίνητα στη νήσο Πάρο

ΣΧΕΤ. : (α) Η με αρ. πρωτ. 471/04-11-2014 αίτηση παρόχου.

Έχοντας υπόψη :

Α. Την πιο πάνω σχετική αίτηση του παρόχου.

Β. Την με αριθμό οικ. 725/23/04-01-2012 (ΦΕΚ Β αρ. φύλλου 5/5-1-2012) ΚΥΑ « Απόφαση διαδικασία χορήγησης Δικαιωμάτων Διέλευσης Δικτύων Ηλεκτρονικών Επικοινωνιών ». άρθρο 8 παρ. 2,3

ΑΝΑΚΟΙΝΩΝΟΥΜΕ

Ότι με την (α) σχετική αίτησή του, πάροχος τηλεπικοινωνιών ζητά την χορήγηση δικαιώματος διέλευσης σε δημόσια και κοινόχρηστα ακίνητα στη νήσο Πάρο :

1. Εγκατάσταση δικτύων σε χαντάκια ως εξής :

- i. Περιφερειακός δρόμος από Παροικιά προς Νάουσα , διάβαση 9 μέτρων και 4 μέρων μικροσωλήνωση στο έρεισμα του δρόμου
- ii. Περιφερειακός δρόμος από Αγκαιριά προς Μάρπησσα , μικροσωλήνωση 2 μέτρων στο έρεισμα του δρόμου
- iii. Περιφερειακός δρόμος από Αγκαιριά προς Μάρπησσα , μικροσωλήνωση 5 μέτρων στο έρεισμα του δρόμου

2. Εγκατάσταση φρεατίων ως εξής :

- i. Περιφερειακός δρόμος από Αγκαιριά προς Μάρπησσα , φρεάτιο μήκους 1,20 μ. , πλάτους 1,00 μ. και βάθους 1,00 μ.
- ii. Περιφερειακός δρόμος από Αγκαιριά προς Μάρπησσα , φρεάτιο μήκους 1,20 μ. , πλάτους 1,00 μ. και βάθους 1,00 μ.

3. Εγκατάσταση λοιπών στοιχείων του δικτύου ως εξής :

- i. Περιφερειακός δρόμος από Αγκαιριά προς Μάρπησσα , λάκκος για βάση καμπίνας πλάτους 0,50 μ. έως 0,60 μ. , μήκος μέχρι 1,60 μ. και βάθος 1,20 μ.
- ii. Περιφερειακός δρόμος από Αγκαιριά προς Μάρπησσα , λάκκος για βάση καμπίνας πλάτους 0,50 μ. έως 0,60 μ. , μήκος μέχρι 1,60 μ. και βάθος 1,20 μ.

Παρακαλούνται όπως όλοι οι ενδιαφερόμενοι πάροχοι, ιδιωτικοί ή δημόσιοι φορείς οι οποίοι εντός του άμεσου προσεχούς εξαμήνου, **προτίθενται να προβούν σε εκσκαφή**, στην πιο πάνω θέση και περιοχή, να υποβάλλουν σχετική αίτηση στην Δ/νση Τεχνικών Έργων Κυκλάδων της Περιφέρειας Νοτίου Αιγαίου ,εντός δεκαπέντε (15) ημερών από την δημοσίευση της παρούσης σύμφωνα με την παρ.4 του άρθρου 8 της με αριθμό οικ. 725/23/4-1-2012 Κ.Υ.Α Απόφασης.

Πάροχοι και φορείς οι οποίοι δεν υποβάλουν αίτηση εργασιών Εκσκαφής εντός της προθεσμίας δεκαπέντε (15) ημερολογιακών ημερών εγκαίρως, δεν θα έχουν το δικαίωμα εκσκαφής κατά το εξάμηνο αυτό της συγκεκριμένης περιοχής.

Για την ακρίβεια

*Η Προϊσταμένη
της Διεύθυνσης Τεχνικών Έργων*

*Αδαμαντία Συμεοπούλου
Πολιτικός Μηχανικός με Β΄βαθ.*

Συνημμένα

1. Απόσπασμα χάρτη google earth με σημειωμένες τις θέσεις του έργου
2. Λεπτομέρειες εγκαταστάσεων

Πίνακας Αποδεκτών

1. Εθνική Επιτροπή Τηλεπικοινωνιών & Ταχυδρομείων
Λ. Κηφισίας 60 - Μαρούσι 151 25
Τηλ.: 210 6151000 - Fax: 210 6105049 - Email: info@eett.gr
2. Περιφέρεια Νοτίου Αιγαίου - Γραφείο Αντιπεριφερειάρχη
Ενταύθα
3. Περιφερειακή Ενότητα Πάρου - Τμήμα Τεχνικών Έργων - Παροικιά – Πάρος - Τ.Κ 84400
Fax : 22840 24751

(να σταλεί και με fax σε όλους)

Εσωτερική Διανομή

1. Χ.Α.
2. Φ.Ε. (Ζαράνη Μαργαρίτα)
3. Φ.4.10

**Εγκατάσταση δικτύων σε χαντάκια, φρεατίων και στοιχείων δικτύου (καμπίνες)
στην Πάρο**

a) Καμπίνα C 901



Απόσπασμα google earth-

***Τοποθέτηση καμπίνας C 901 στο έρεισμα του περιφερειακού Αγκαριάς-Μάρπησσας ,
μικροσωλήνωση 5.00 μέτρων και κατασκευή φρεατίου ΦIV***

Εργασίες στην Ανακοίνωση (1iii , 2ii, 3ii)

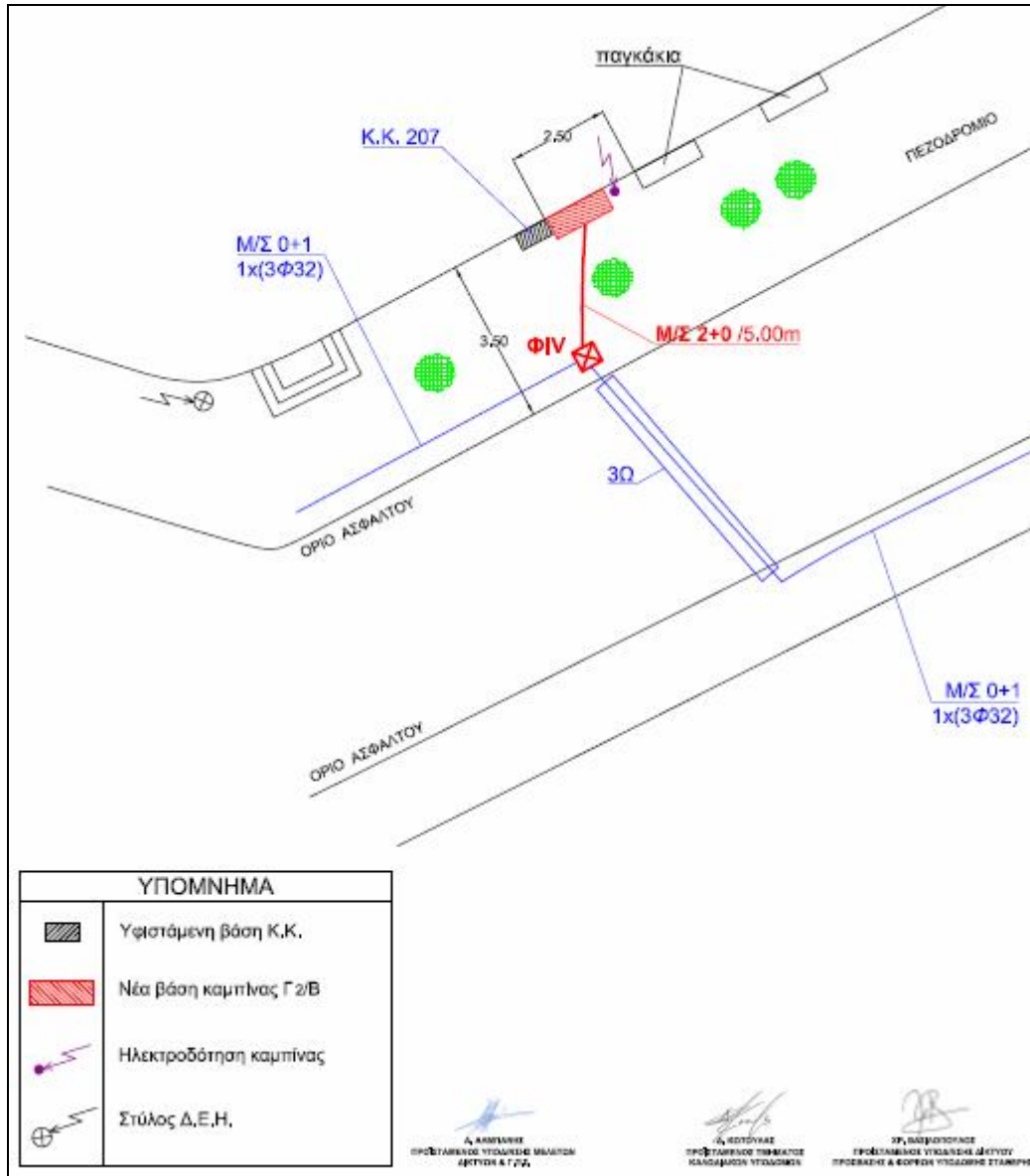

Λεπτομέρεια καμπίνας C 901, μικροσωλήνωσης στο έρεισμα του περιφερειακού και φρεατίου ΦIV



Ιδιότητα:		
A/A	X	Y
0	608800.87	4095813.65
1	608802.20	4095818.14

b) Καμπίνα Γ2L 205



Απόσπασμα google earth-

Τοποθέτηση καμπίνας Γ2L 205 στο έρεισμα του περιφερειακού Αγκαιριάς-Μάρπησσας, μικροσωλήνωση 2.00 μέτρων και φρεατίου ΦΙΥ

Εργασίες στην Ανακοίνωση (1ii, 2i, 3i)

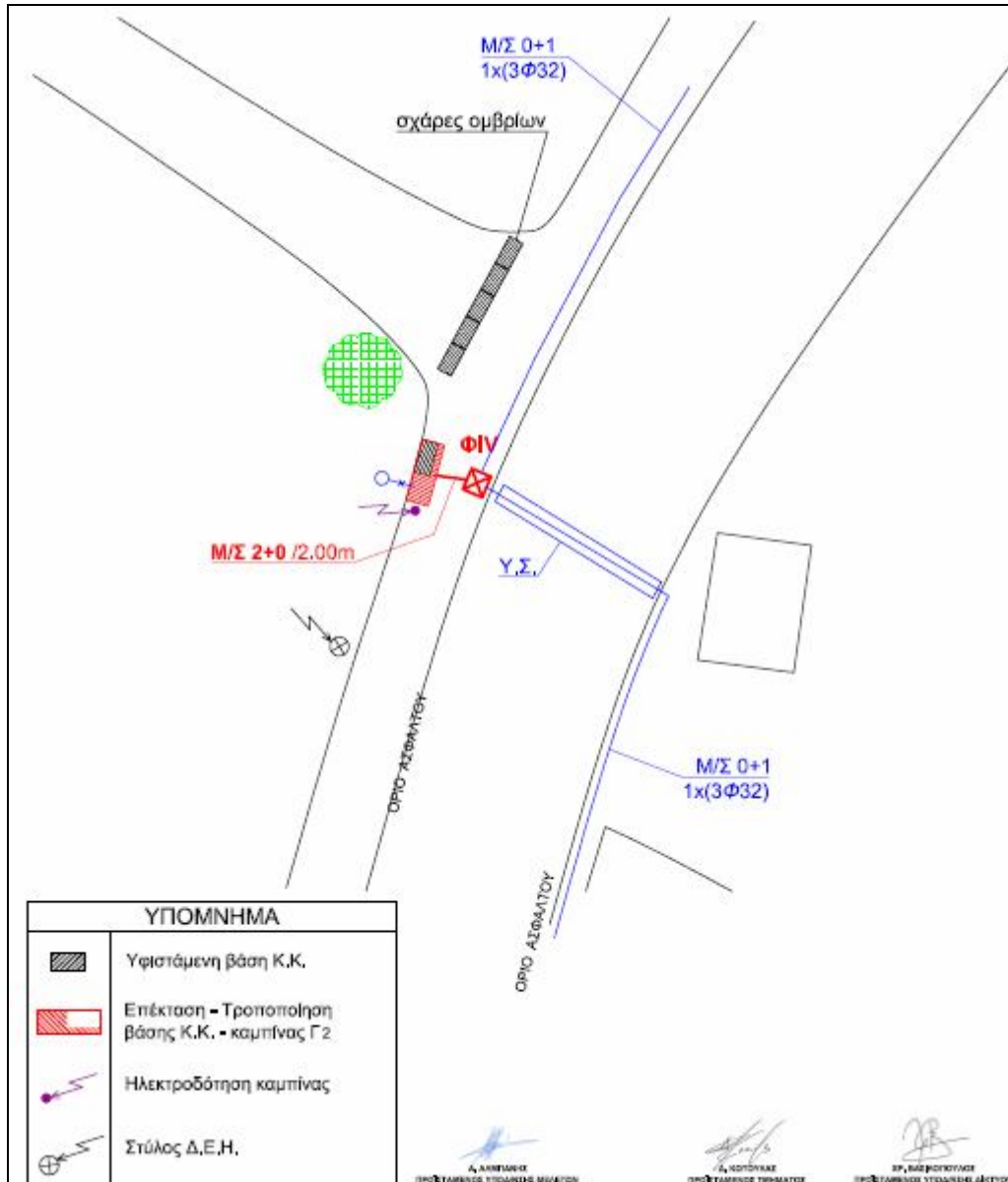

Λεπτομέρεια καμπίνας Γ2L 205 , μικροσωλήνωσης στο έρεισμα του περιφερειακού και φρεατίου ΦΙΥ



Ιδιότητα:		
A/A	X	Y
0	609749.87	4096719.18
1	609751.46	4096713.10

c) Καμπίνα Γ2L 219

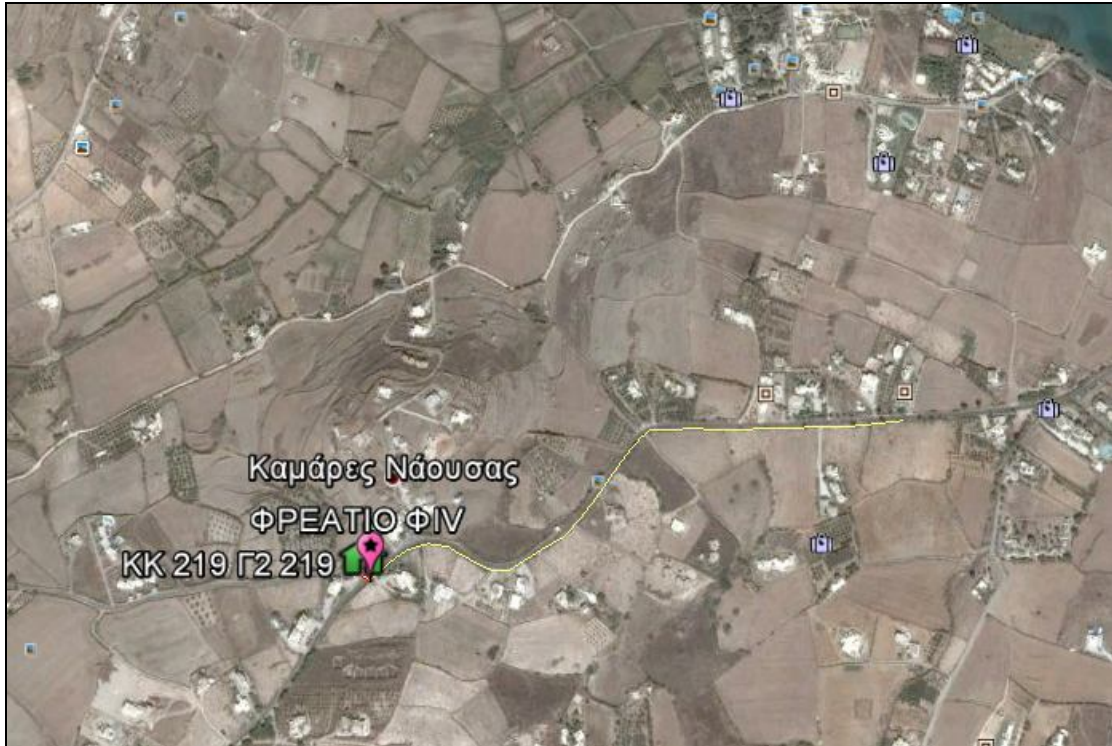

Απόσπασμα google earth-

***Κατασκευή νέου φρεατίου ΦΙΥ στο έρεισμα του περιφερειακού Νάουσσας-Παροικιάς και
μικροσωλήνωσης 4.00 μέτρων***

Εργασίες στην Ανακοίνωση (1i)

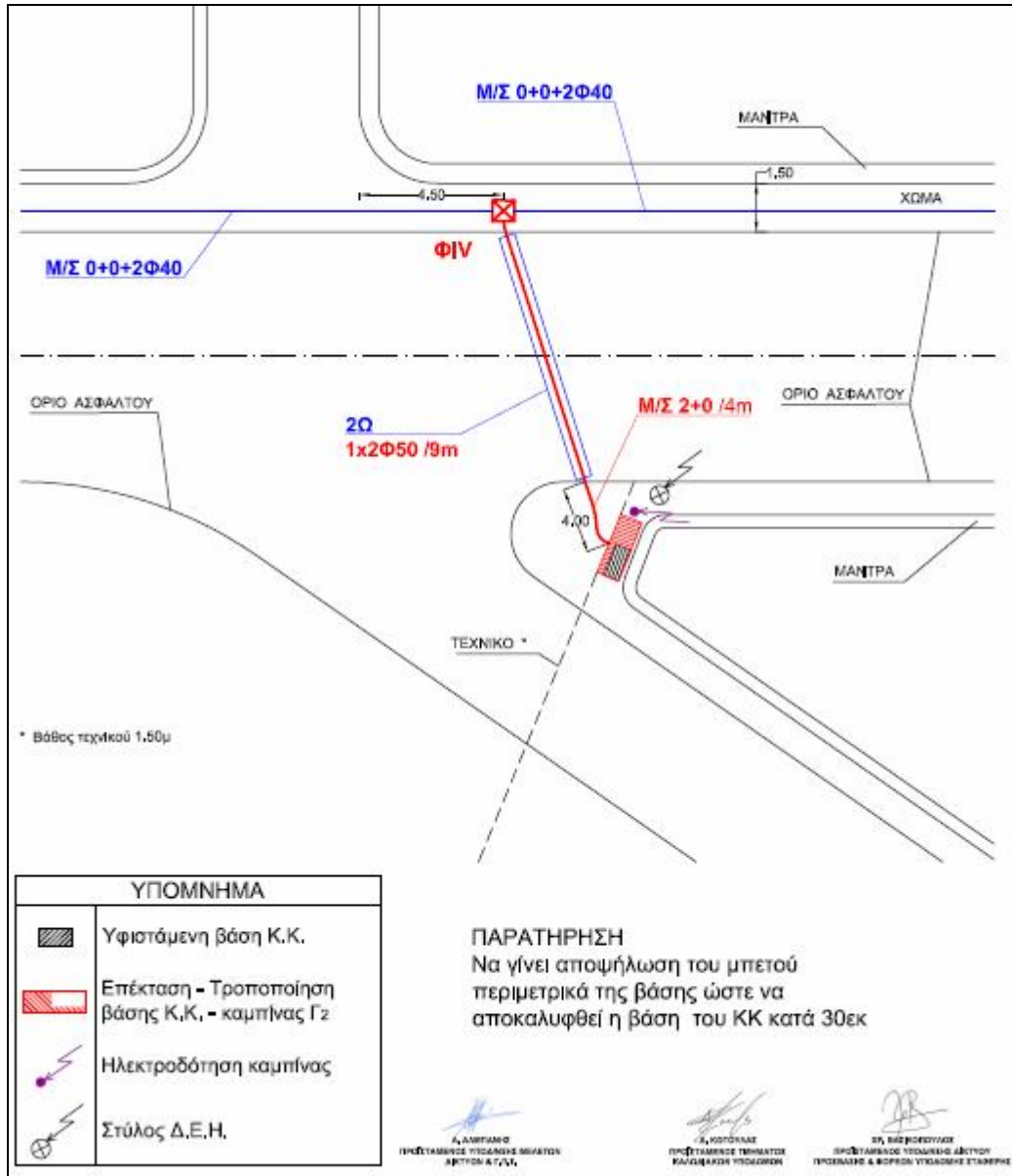

Λεπτομέρεια φρεατίου ΦΙΥ στο έρεισμα του περιφερειακού και μικροσωλήνωσης 4.00 μέτρων. Η διάβαση είναι υπάρχουσα. Η καμπίνα Γ2L 219 θα μπει με άδεια από τον Δήμο Πάρου, μετά από συμφωνία Δήμου-Περιφέρειας.



Ιδιότητα:		
A/A	X	Y
0	607121.99	4107964.11
1	607130.19	4107960.14